

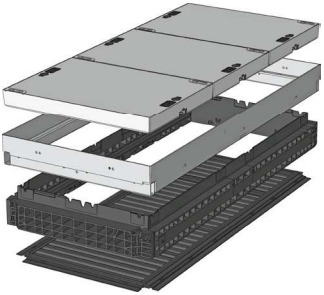

## QualityBox PC EK728

### Grundbausätze

Lichtes Maß: 800 x 1825 mm  
Äußeres Maß: 960 x 1985 mm

| Grundbausatz mit Deckel aus <b>Stahl ausbetoniert:</b> |                          |                          | Lichte Höhe: 195 mm   |
|--|--------------------------|--------------------------|---|
| Prüfklassen nach DIN EN 124                            | <b>B 125<sup>2</sup></b> | <b>D 400<sup>3</sup></b> |  |
| Abdeckung, gesamt                                      | 432,0 kg                 | 432,0 kg                 |   |
| Deckel   | 144,0 kg                 | 144,0 kg                 |   |
| Stahlrahmen feuerverzinkt                              | 61,0 kg                  | 61,0 kg                  |   |
| Koprahmen (Standardhöhe)                               | 47,0 kg                  | 47,0 kg                  |   |
| Bodenplatte  | 11,5 kg                  | 11,5 kg                  |   |
| <b>Gesamtgewicht Grundbausatz</b>                      | <b>551,5 kg</b>          | <b>551,5 kg</b>          |   |
| <b>Gesamthöhe Grundbausatz</b>                         | <b>310 mm</b>            | <b>310 mm</b>            |   |



## QualityBox PC EK728

Rahmen / Variomodul

Lichtes Maß: 800 x 1825 mm

Äußeres Maß: 960 x 1985 mm

220 mm

Variomodul



### Rahmen 220 mm

Art.-Nr.: 06 728 0052E

5 x Ø 110

9 x Ø 110

Gewicht: 67,5 kg

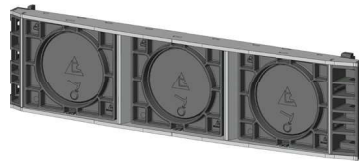

### Variomodul

Art.-Nr.: 06 328 0350E

LW800 3 x 160 mm

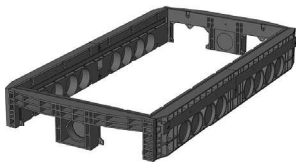

### Rahmen 220 mm überbaubar

Art.-Nr.: 06 728 0061E

2 x Rechteck / 1 x Ø 110

9 x Ø 110

Gewicht: 67,0 kg

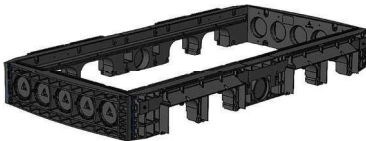

### Rahmen 220 mm überbaubar

Art.-Nr.: 06 728 0085E

5 x Ø 110

4 x Rechteck / 1 x Ø 110

Gewicht: 63,5 kg

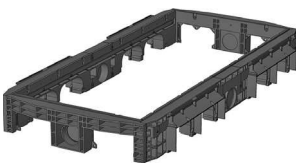

### Rahmen 220 mm überbaubar

Art.-Nr.: 06 728 0087E

2 x Rechteck / 1 x Ø 110

4 x Rechteck / 1 x Ø 110

Gewicht: 63,0 kg



## QualityBox PC EK728

Bestellnummern

Lichtes Maß: 800 x 1825 mm

Äußeres Maß: 960 x 1985 mm

| <b>Schacht mit Deckel aus Stahl ausbetoniert, verriegelbar<sup>4</sup></b> | <b>Bestellnummer</b> |
|--|----------------------|
| Grundbausatz B 125 unverriegelt, Riegel nachrüstbar                        | 06 728 1002          |
| Grundbausatz D 400, Verriegelung Sechskant                                 | 06 728 1003          |
| Grundbausatz D 400, Verriegelung Innensechskant                            | 06 728 1004          |
| Grundbausatz D 400, Verriegelung LIC-LOCK                                  | 06 728 1005          |
| Grundbausatz D 400, Verriegelung COLT/TELENET                              | 06 728 1006          |
| <b>Zubehör für Deckel aus Stahl ausbetoniert, verriegelbar</b>             |                      |
| 6 x Verriegelung Sechskant   | 50 000 6500          |
| 6 x Verriegelung Innensechskant  | 50 000 7500          |
| 6 x Verriegelung LIC-LOCK  | 50 000 8500          |
| 6 x Verriegelung COLT/TELENET  | 50 000 9500          |
| Verschlussstopfen für Verriegelung, schwarz                                | 70 046 0716          |
| Deckel aus Stahl ausbetoniert B 125 3-teilig                               | 70 049 7275E         |
| Deckel aus Stahl ausbetoniert D 400 3-teilig <sup>4</sup>                  | 70 049 7270E         |
| Stahlrahmen  | 70 049 6180E         |
| <b>Für alle Grundbausätze</b>  | <b>Bestellnummer</b> |
| Kopfrahm, Höhe 140 mm  | 06 728 0082E         |
| Bodenplatte, Höhe 5 mm   | 06 728 0054E         |